朝鮮日報

今日本紙四面

發行兼編輯人 林景來
印刷人 朴昌根

京城府堅志洞三二番地
發行所 朝鮮日報社
電話 光(二三〇〇番)
京城販賣直通 光(二六三八番)
振替口座 京城五八七八番

聯盟에對한絶緣狀 脫退通告書決定

軍縮參加南洋委任統治問題等 關係書類도同時調製

【東京二日發電通】外務省에서는 聯盟脫退에關하야 樞府에서 批准한 脫退通告文及 脫退理由의 起草를急히하는 同時에樞府에 提出한脫退와 軍縮會議參加問題、南洋委任統治問題에關한 一切의 關係書類를 調製하고잇다 느지드 六日의 臨時閣議에서 正式決定을보도록 鋭意準備中인데 確聞한바에依하면 脫退通告文及 脫退理由書骨子는 如左하다

脫退通告文

帝國政府는 規約第一條第三項의 規定에依하야 玆에脫退를通告한다 그리고 帝國政府는 脫退後에도 國際平和를 가장顧念하야 國際義務의忠實한履行에 對하야서는 從來의政策과 달치안다

脫退理由書骨子

一、聯盟은 滿洲國의獨立과 發達을無視하고 我國策과 反對되는 結果에 達하얏는데 如斯한聯盟과 帝國은 協力을持續할수업다

一、滿洲國의 獨立과 日滿議定書는 何等條約에 違反한것이아니다 이를 理解치못하는 聯盟은 東洋平和의 維持를顧念하는 者이아니라고 할밧게업다

一、聯盟이國家의 承認인 主權行爲를拘束함은 越權行爲인것

一、米옵서버招請에對한 聯盟措置는 聯盟의 機構의 根本缺陷에出하는것으로 이缺陷이잇는 以上 帝國은聯盟에止하야도 無効다

國民政府外交部서 駐日公使撤歸說

受附同時에即時撤歸하고 外部發表말라고命令

【上海二日發電通】某方面의 確報에依하면 國民政府外交部는 一日駐日公使蔣作賓에對하야 다음과가튼 命令을發하얏다고한다

政府는 一兩日中에 駐日公使를 召還하기로 決定하얏음으로 貴使는 곳 그準備에着手하고 召還命令受領과 同時에即刻撤還하라 그時에外部에對하야 何等聲明도 發表하지마라

中公使館否認

【東京二日發電通】南京政府는 蔣駐日公使에 撤還準備를命하얏다는 報道에關하야 麻布의 中國公使館에서는 當館에는 撤還에關한 何等의 電報도接치못하얏다 그리고 本國政府도 撤還에對하야서는 考慮치안코잇는듯하다라고 否定하얏다

張學良諸要人에게 自身熱河進兵言明

目下狀勢는無宣戰의戰爭이라고 抗日大方針을說明

【北平二日發電通】張學良은 一日午後七時부터 王樹常、朱慶瀾等의 要人四十餘名을 招하고 熱河問題에 對한 그의 重大方針을 闡明하얏다 [illegible] 熱河攻略은 滿洲國內 [illegible] 이는 宣戰을 [illegible] 戰爭임이 明白 [illegible] 發表는 [illegible] 闡明될바이다 余는 此際自身이 兵을 熱河에 進하는 同時에 蔣介石에 對하야 中央軍을 引率하고 速히 北上하라고 懇請하얏다

作相、福麟을 前敵總指揮에

【奉天二日發聯合】北平으로부터의 情報에依하면 日本軍의 形勢가 마을수업슴으로 意氣揚揚하던 張學良은 最高幹部會議의 結果 第二集團軍司令 張作相及 第三集團軍司令 萬福麟을 前敵總指揮로 任命하고 熱河에 急行케하얏는데 張作相은二月二十七日 承德에到着하고 萬福麟은 二十八日平泉에着하야 凌源、乾溝頭의 線에서 必死의 抵抗을 試하라고 全軍을督勵하고잇스나 이미들든 中國軍의일임으로 큰일은업스리라고 軍事通은보고잇다

◇白堊館의交代

今日로써 후-버大統領(上)은 갈리고 루즈벨트氏가 大統領就任

共產黨事件에關하야 獨內相警告演說

客月共產黨本部捜查結果를 全國에向하야放送

【伯林一日發電通】普魯西內相 월헤름·게이링氏는 共產黨의 革命陰謀에 關하야 全國에 向하야 如左한 警告演說을 放送하얏다

二十八日에 共產黨本部 칼리프크네히트會館을 捜索한 結果 押收한 文書에 依하면 共產黨이 三月一日로 革命을 斷行할 計劃으로 着着 準備를 進行한것이 明白하다 即 共產黨은 그 黨員에 對하야 二月一日을 期하야 國粹社會黨의 突擊隊 或은 鐵兜團의 變裝을하야 만켜 市街戰을 開始하고 突擊隊及鐵兜團員을 爆彈 或은 毒藥으로 殺害하야 一擧內亂을 이르키라고 指令을 發한것이다 그리고 二月二十二日을 프롤레타리아革命의日 二十三日을 伯林全市罷業日 及 各政派擧動前 [illegible] 二十七日을 國會議事堂 燒打日로 定하얏다 또 短刀其他 武器로써 使用할수잇는 것은 모다 使用하라고 指令을 내렷다

石本氏尙生存 令兄이朝陽行

【錦州二日發聯合】石本權四郞氏의 去處에 對하야 承德住民의 言에 依하면 石本氏는 一個月前 承德에 다려고갓는데 只今外지 아즉 生存해잇는 貌樣 이라한다 兄貫太郞氏는 今日 朝陽에 向하얏다

選擧改正法案 委員附托을可決

傍聽席은近來에업는大滿員 貴族院本會議經過

【東京二日發聯合】二日의衆議院本會議는 午後一時三十二分에 開會 選擧法改正案에 對한 質問戰에 人氣를 呼함인지 傍聽席은 滿員이 되엇다 直時日程을 變更하야 選擧法中 改正案을 最後로 돌리고

一、工業組合法中 改正 法律案

을上程하고 丹下委員長의 報告가잇슨後 原案과가티 可決하고 다음閉會의

一、鐵道敷設法中 改正 法律案

一、帝國鐵道會計法中 改正 法律案

一、地方鐵道 補助法中 改正法律案

外二件을 一括上程하고 前田委員長으로부터 委員會에서 附帶決議를附하야 原案을 可決한旨를報告하고 討論에入하야 寺田市正、淸水德太郞、伊豆富人의 諸氏로부터 各其 贊成意見을 述한 後 議會開會以來 三土藏相을 困難케한 諸案이 附帶決議로 겨우可決되엇다 다음에

一、日本興業銀行法中改正法律案

을上程 金光委員長의 報告대로 可決하고 다음에

一、昭和五年度第一豫備金支出의件 外十件

의決算에 關하야 承諾을求한件

을上程하고 堀切大藏次官의 說明이잇엇으며 旣設委員會에 附託하얏다 議程에 드러서

一、衆議院議員選擧法中改正案

을 議題에 供하고 前日에 繼續한 質疑에 入하야

◇久山知之君(政友)登壇 政府는 選擧公營案과 比例代表制와는 法制審議會에서 審議中이라고 말하는데 萬一 答申이 잇으면 다시 改正案을 提出하거나 또는 第三者의 選擧運動禁止의 理由와 小選擧區制를 採用하아서는 如何

◇齋藤首相 選擧公營과 比例代表에 關한 答申이 잇으면 이에 基하야 다시改正할생각이다

◇齋藤內務次官 小選擧區制[illegible] 反對한다 라고對答하매

◇乃山君再質疑 內相이에對答하얏다 다음에

◇淸瀨一郞君(國同)登壇 政府는 公營案의 審議를研究치안코 總選擧를決定치도안코 이것을除外하고서 改正案을 提出한은 如何한 理由인가

라고 淸瀨一郞君은 前議會의議員提出選擧法改正委員會에서公營案을 다음議會에 提出한다는 言質으로서 그不信을攻擊하고 다시 今回의改正案이否決이나 埋葬될때의 首相內相의 國民에對한 責任은 實로重大한데 首相內相의 所見如何

라고 紹叫하고 政府의 [illegible] 을 批難하고 一旦降壇

◇齋藤首相 比例代表와 公營案은 아즉 審議未了이다

그리고 內相도 同樣으로對答하매 淸瀨君 또한 執拗히 質問하얏스나 要領不得이엇다 이에代하야

◇大島寅吉君(民政)登壇 政府는 本改正에 依하야 選擧界를革正할수잇다고 確信하는가

라고 各項에 對하야 自說의要旨를 逃하매 이에對하야 齋藤次官이 簡單한答辯을하고 質問을 終結하고 委員附託後 午後五時散會

明年度豫算案은 結局無事히通過?

警告附의決議案主張도잇스 ◇各派態度

【東京二日發電通】來年度豫算案에 對한 貴族院各派의 態度는 協議中인바 貴族院의 大勢를 制하는 研究、公正兩派의 態度는 大體如左히 決定된 貌樣이다 即公正、同成會는 二十二億의 尨大한 豫算에 對하야 現內閣은 確固한 方針이 업슴으로 警告를 發한다라는 意見이 强固한 警告的決議案을 附하야 原案承認할것이라는 方針으로 研究側과 交涉中인데 研究會는 非常時에 際하야 擧國一致하야 支持할뿐임으로 警告는不穩當하다 다만 希望決議案을 付하야 原案의 通過를圖할것이라고 主張하고잇슴으로 結局貴族院의 態度는 研究의 希望決議를付한 穩健態度에 落着될모양이다

陸海軍豫算

貴族院第四分科會

【東京二日發電通】貴族院豫算第四分科會는 二日午前十時十五分에 開會하고 陸海兩所管豫算案을 全會一致로 可決하고 十一時二會에 散會하얏다

◇希望決議

石油의 自給自足은 軍事上으로 또는 産業上으로 國家必須의 急務이다 政府는 現下內地産額이 貧弱함에 鑑하야 速히 日本內地는 勿論이오 널리 勢力範圍에 存在한 石油의 採掘에 外지 努力하는 同時에 石炭液化事業을 促進하야 時局에 對應할 策을 講하라고 希望한다

페,컬兩國紛爭에도 十五條四項適用

一日에國際聯盟理事會結果 報告書起草를委任

【제네바一日發電通】聯盟理事會는 一日開會、페루、컬럼비아紛爭問題에 對하야 規約第十五條第四項을 適用하야 報告書起草를 委任하얏는데 提案은 如左하다

一、聯盟에서 撤退區域을 管理함

一、交涉進行中컬럼비아는軍隊의 處置은委員會에 委任함

一、兩國은 交涉實行 方法을決定함

急速히展開된 進軍以來의戰況

兩路軍攻略하야一線으로縮少 熱河討伐과日本軍

【錦州二日發聯合】熱河大討伐 開始以來 日本軍最初의 大攻略目標인 赤峯、凌源中 赤峯은 一日午前十一時에 茂木部隊에 占據되고 凌源도 今日午前十一時三十五分 드듸어 日本軍의 入城을 보앗다 戰況을 綜合하건대 開魯方面에서 前進中인 日本軍은 赤峯凌源에서 脫出하려는 中國軍을 承德方面으로 壓迫하고 熱河의 中原에 다시 潛入시키지안흐려는 周到한 用意로 行動하고잇다 二赤峯方面에 對하야서는 茂木正面部隊로서 下窪를 占領한 ○○部隊와 朝陽方面에서 老虎山에 進行하고잇는 部隊는 다시 길을 西에向하야 ○○에 向하야 前進中인데 赤峯의 一戰에서 擊破되어 四散하야 ○○方面으로 逃亡한 敗殘兵에 對하야 重壓的行動을 取하고잇다 他方 錦州 及 綏中에서 出動한 ○○部隊 及 服部部隊의 一軍은 東南으로 快速隊를先頭로 凌源을 攻略目標로 前進하야 이를 陷落하얏다 이리하야 日本軍은 最初의 攻略目標인 赤峯凌源을 占據하고 承德을 作戰本據로한 中國侵略軍을 西方地區에 모라너러는 陣形을 劃策한 蜿蜒한 戰線은 方今 赤峯、凌源의 二地區를 攻略하고 一線으로 短縮되엇다 日本軍은 한번 熱河大討伐의 軍을 이르킨 以來 僅一旬未滿에 交通이 不便하야 難行軍의 地인 二十數萬의 大敵에 對하야 如斯히 急速히 戰線의 縮少에 成功을 씨움은 世界戰史에서 例가업는 劃期的大成功이라한다

明年度의追加 總豫算八十萬

【東京二日發電通】昭和八年度追加豫算은 大藏省主計局에서 各省要求를 綜合中인데 總額約八十萬圓에 達하얏다 大藏省은 財源難의 此際임으로 緊急하야 不得已한것外에는 削減하려한다

製鐵會社法案委員會

【東京二日發電通】二日의衆議院 日本製鐵株式會社 法案委員會는 午前十時四十分開會 中島商相이 同社設立의目的及 出資의 方法 及 範圍、出資財産의 評價方法、同社의 監督保護의 利益金配當方法、製鐵所事業引繼等을 說明하고 質問에 入하야

◇松本忠雄氏(民政) 製鐵合同하려라한다 [illegible] 으로써 低廉且豊富한 鐵의 供給을 할수잇으리라고 생각한다

◇中井製鐵所長官 合同이 漸次 實行될려임으로 合同이成立하고 合理化가되면 自然低廉한 鐵을 供給할수잇다

◇松本氏 目下合同豫定者는 何社인가

◇中井長官 負債가업는것으로부터 合同하고저한다 따라서第一次合同의 希望이잇는것은 九州製鋼、東洋製鐵、兼二浦、輪西製鐵、釜石鑛山의 五社라고 생각한다

◇松本氏 合同後에 石炭의 供給에잇서서 結局 大石炭業者인 三井、三菱에 壓迫을 當하게되지안흘가

◇中井長官 將來滿鐵과 提携하야 撫順炭을 輸入할것임으로 念慮가업다

이리하야 午後零時十五에 休憩하고 午後二時에 再開할豫定이다

選改法通過하면 連座規定은撤回

政民兩黨의默殺態度明瞭로 內省에서諒解運動

【東京二日發聯合】再昨日衆議院에 提出된 選擧法改正案은 政民兩派 共히 單純한 罰則規定만을 擴充한것이라는 理由로 우물주물해버릴것이 明瞭함으로 內務省은 各方面에 諒解運動을行하고잇는데 三日부터 開會한 特別委員會에서도 懇切히 說明하고 改正案의 通過에 努力할方針인데 그 通過를 期할수잇는것이 보이면 問題의 連座規定은 撤回하야도 잘하는 意圖를 決定하얏다

軍縮代表部는 二名남기고全部歸國

【제네바一日發電通】軍縮代表部는 森田陸軍少將、谷川海軍中將이 제네바에 남어잇고 必要에 應하야서는 松平大使가 倫敦에서 應援하기로 하얏다 그러나 海軍全權은 모다 歸國하기로되엇다

豫算第一分科 希望附로可決

【東京二日發聯合】貴族院豫算第一分科會는 二日午後一時四十三分 開會하고 菅原通敬氏 希望決議案을 提出採決한結果 異議업시可決하고 繼續하야 八年度豫算中 一般特別兩會計歲入豫算外國庫負擔이될契約을 要하는 件及大藏省의部에 關한 豫算은 左의希望決議를 附하야 全會一致可決하고 午後一時四十七分散會하엇다

◇希望決議

昭和八年度豫算의 構成은 現下의 時局에 鑑하야 不得已한것이라고 하드래도 財政의 前途를 深憂에 不堪하는바가잇서 政府는 速히 財政의 根本策을 樹立하고 收支의 均衡을 保持하기를 期함

家庭醫學

사당을차저서

『아해』업는서름을 누구에게하소연하리요!

모ー도가부인병이원인

엇지하면 자력에서 치료할수 잇슬가

여러분은 하나가고통가는하로날께 엇재 샛파란얼골로 곳업는한숨을쉬이십니가 힘차게이러서나가는우리나라의 어머니가될분이며평화한가정의 주추돌이신분으로써 녀청만이 가실수잇는어엿뿐자체와입술에 방긋이떠워지는우슴을이러버리시엿다면엇더케그를당하여 나가실수잇겟슴니가 녀자의미덕으로 괴로움을남오게숨기고 말하기에얼골붉키는 시대는벌써지내엿스며또그래서는아니될것입니다 자기의서름은자기가제일잘아는것가더건강한몸에서건전한생활욕이나오는 것임으로 그괴로움을자기가더 잘알아서그의 색리를빼내는데 『삶』는깁쁨과희망이잇는것임니다 그럼으로 여러분의고통이『병』에게실때에는 그원인을아시며 그에대한방침을차저서치료하시지안으면안되며출가하신후로아즉도자복이업스신분은그것을자기의딸자나신세타령으로미루지마시고남과갓흔행복을어드시게노력하시는데에모성에를가지신 녀자의의무이며 임무일것임니다

부인병이란무엇

대개의녀청은부인병의고통을맛보시고게시나 그것을남자와갓치입박게아니내는데 모ー도가 만성(慢性)으로드니가는큰폐단이 잇는것입니다또하나는아ー무분이라도녀자면다ー이런병증세가잇는니하고 그고통을참아쓰라린세월을보내시는것이니 이런분이 얼마나만습니가 부모시하에 게신여러분 출가하여 시부모시중에골몰하시는 여러분 중에 이런증세에고통하시는 분이아니게심니가

◇감기가잘드시는분
◇두통,상긔,현긔나는분
◇허리와배가압흔분
◇수족이냉한분
◇월경불순한분
◇대하증이잇는분
◇가슴이두근거리고숨찬분
◇산전산후에쇠약하신분
◇혈색이납색고청미가급한분
◇자궁출혈하는분
◇국부가붓고가려운분
◇산욕열(產褥熱)이잇는분
◇불감증이잇는분
◇아이배지못하시는분

이런증세가잇쓰시다면 곳그병근을잘질피시며그것을곳치시와 새로운깃분세월을보내시도록노력하십시요

엇더케집에서 곳칠수잇나

부인병이라도시기의차도에는심해집니다마는근래갓치치운때에는더욱이『부인병』은심해져감니다더구나어름에또또한몸바탐무리을때까지에는몸약한한타더옷기게됨으로,하로밧비치료하여야되겟스나,그것에는조흔적당한약과상당한조섭이필요하나무엇보다도그것에는그환자신의『낫겟다』는굿은결심이필요합니다또그사람의체질에따라치료법도다르며 로질과풍속활과습관에따라몸경질조직도틀것임니다 그러면엇더케집에서손쉽게간단이보시지도안코시간과고통이심승을도안코곳치는수는업슬것인가

이것에는두말업시부인병약의권위인『명지모』와『오기나구』를자신잇게추천합니다 『명지모』는한약양약의진미만종합하야동양사람의체질에맛도록조제된것이며더욱이우리조선부인의체질과음식과습관에정당한청분을가진약임니다 『명지모』의명효에대하야더말할것도업겟지마는 三浦、下山、朝士、田中、伊藤外十大博士의실험증명이래로세상에퍼진지삼십년동안에고질의부인병이권쾌되시며 귀동자를어드신분수술외고통에서버서나병을나스신분자궁병의고통을이즈시고부부화합의행복한생활에드러가신분、의수만흔칭찬과감사의환청은말할것도업겟습니다다마는『명지모』가부인병치료뿐만아니라녀청의미용의회생『구세주』가령에는더욱이한복아니할수업슬것입니다『명지모』를시복하여보시면아실것이지마는복약후에곳낫타나는약효와뜻뜻해지는딸다리화색도는얼골 알봉이 개이여가는데에는그거듸깁뿐이더잇스리요 『명지모』에는보통명지모(普通命之母)와각호의가감명지모(加減命之母)가잇서병세에딸아다르며더구나국부의압품을곳개이며외부로곳치는『오기나구』에경·중에따라다르며보통(普通)과본방(本方)의별이잇습니다 약가는、보통명지모六日분一圓十三日분二圓、各號加減命之母일주분一圓八十錢、二週分三圓五十錢、오기나구八日分一圓十七日分二圓 本方오기나구七日分二圓十一日分三圓송료四十二錢이온데하로라도밥비부인병의고통에서버서나시랴는분은조곰도주저마시고東京市京橋區入船町三ノ一三笹岡省三藥房(振替東京五〇五〇番)에注文하시면곰이한으로도송약합니다

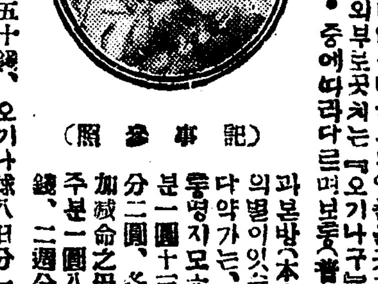

(記事參照)

조선(朝鮮)의문부(醫問部)

의사명

본방에는특히『조선부인의학의문부』가잇서조선국문으로자세히부인병세를통시하시면각전문의사가당당하야일일히대답하며최선의치료방법을알려드립니다 약을쓰시든지아니쓰시든지그런염려마시고여러분의가정의원이라고생각하시고 문의하시면 근패의길을차즈시기바랍니다 또이記事를朝鮮日報에서보셧다고하시고어느가정이라도꼭한권식잇서야할위생서적 『부인병자력치료서』(八十頁)와男便되시는분이꼭보아야할서류『명지모』實驗感謝狀사진등을반재한參考서류를누구에게도거저드립니다 (상기의사진은조선평안북도벽동군오북면북하동에사시는김석수씨의아드님이온데자복업승을한탄하시다가『명지모』와『오기나구』를병용으로완쾌하시고잉태하야어드신귀동자임니다、그것생을여러분과갓치나누시기를바람니다)

꼭보서야할

가정의학서류

중진의학박사저술

부인병십득서 (婦人病心得書)

無代進呈

조선문

濟州島秘社事件 三十九名判決言渡

被告會議開催法廷擾動

最高七年重刑言渡

【목포】제주도(濟州島)비사사건으로김한정(金漢貞)외삼십구명은예정과가티지난이십팔일오후세시십분 광주지방법원(光州地方法院)목포지청(木浦支廳)제一호법정에서류(鄭)고전(高田)량배석판사와 제(州) 검사의 립회로 시본(矢本)재판장으로부터 다음과가튼 주형의언도를 하얏다는데 제주도비사사건이 잇슨후 금번 판결언도는 목포법정이 잇슨이래 전례를 보지못한 중형이라는바피고중 김한정(金漢貞)으로부터 돌연히이러나 ○○가를 부르자남은 피고사십명도 일제히부르며 ○○○○ 만세를 불려큰소동을이르키엇다한다

그후피고들은 공판이 끗낫슴에도 불구하고 물어내는간수의제지도 불구하면서 피고회의(被告會議)를 이십분 동안 개최하고 우리들은 부자유한자동 차를타고 각옥으로 갈수업슬뿐아니라 도보로퇴어서갈것과 중형을 바든우리 삼십명은 대구로 공소(控訴)갈려어니 일제히 도보로 정거장쌔지즐 밟하게하야 즐것을결의 한후간수 장에게요구하얏스나 재판장이 요구조건에허락을안다는 것으로 다시금 소동이 잇슨후 오후오 시에간수들 에게쓸려자 동차를타고 삼엄한경계속 에수백명군중아페역시 ○○○를 부르면서 형무소로 수감되엇다는바 언도는 다음과갓다

	求刑	言渡	
申才弘	八年	七年	百二十日通算
金漢貞	八年	六年二個月	二百四十日通算
李益雨	七年	六年	百二十日通算
吳大進	六年	六年	百二十日通算
文道培	五年	五年	同
吳文奎	五年	五年	同
康寬順	五年	五年	同
金祥五	五年	五年	同
金錫順	五年	五年	同
金時坤	五年	五年	同
張欽植	五年	四年	三十日通算
韓香澤	三年	三年	百二十日通算
夫[illegible]煥	五年	三年	同
金[illegible]煥	五年	三年	同
高雲[illegible]	三年	二年六個月	同
金奈安	三年	二年六個月	同
朴燦圭	五年	二年六個月	同
尹錫元	二年六個月	二年六個月	
李辛祐	二年	二年	同
金玫華	二年	一年六個月	同
文在珍	二年	一年八個月	同
秦宗周	二年	一年	二百四十日通算
韓滄澤	二年	一年	百二十日通算
高仕萬	二年	一年	同
金台崙	二年	一年	同
洪淳日	三年	一年六個月	同
宋性徹	二年	一年六個月	同
康錫萬	二年	十月	三百日通算
金九鉉	二年	十日	二百四十日通算
李炳星	二年	十月	同
尹昌錫	一年六個月	十月	同
李乙用	一年六個月	八月	二年間執行猶豫

廿五週年맛는 同德에봄소식

학생도더증모하리라고 秋期에新校舍로

시내 동덕녀자고등보통학교(同德女高普)는창립이십오주년을맛는 금년에다시 새로운 발전을 보게되엿다 그학교는 지금까지에 교사도 찬란하거니와작년부터 교주리석구(李錫玖氏)가십여만원의 거재를 들어어 동대문밧 창신동(昌信洞)에 건축중이든 신교사도금년봄까지는 준공될 터임으로 오는가을학기부터는 새집으로 이전하게되고 이에쌀아졸래사 학급사학년제 이든것도 팔학급으로 하기위하야 우선이번봄부터일학년에한학급을 더모집하게되엿다 이제 동덕의빗난 력사를 돌아보건댄 륭희이년 삼월고김인화(金仁和)녀사가 동덕의숙(同德義塾)이라는명칭으로원남동(苑南洞)에창립한후 명치사십사년에는 천도교(天道敎)의경영으로 현재의관훈동(寬勳洞)으로 이전하면서고등과를 설치하고 대정십사년에는 마석룡(馬錫龍)씨의특지로교사를 증축하고 또십오년에는 녀자 고등보통학교로 인가되는동시에 보통과는 보통학교로하엿섯다 그후 동십오년에 유지가곤란에쌔지엇을쌔에현교주 리석구씨가 학교경영을 마터삼십만원의 재단법인조직을 하엿다 그러고오늘까지 삼백여명의 졸업생을 내이엇는데 금번창립이십오주년을 마즈며 새로운 발전을보게될 것이다

人氣를集中하는 鄭金夫婦演奏大會

십일일밤래양금천대좌서

音樂家金孃의伴奏

【平壤】 본사평양지국에서는 오는십일일토요일 오후닐곱시삼십분부터 평양부내수정(壽町)금천대좌(金千代座)에서 정훈모녀사독창회(鄭勳謨女史獨唱會)를주최하기로되엿다함은이미보도한바어니와당야에는 정훈모녀사의 독창은블론부군(夫君)「바요린니스트」김형량(金亨亮)씨의「바요링솔노」도 잇는터임으로김형량정훈모량씨연주회(演奏會)라고명명하게되엿다 정녀사의 천재적성량은그가동경제국음악학교(東京帝國音樂學校)를우등으로졸업하자즉시동음악학교성악과강사(講師)로초빙되여잇는만부군김형량씨도 갓흔학교삼학년재학당시부터그숙련한연주는만인의 갈채를바덧슴으로 금번의연주회는질과 량에잇서서 우리평양에서는 처음되는회합임을 충분히장담할수잇다 금상첨화격으로 리전음악과(梨專音樂科)를수석으로 졸업하고 현재숭의녀학교(崇義女學校)에서후생을지도하고잇는김 신복(金信福)선생이반 주의긴책임을지게되엿슴으로 량씨의연주는한층더 빗날것이라한다 김、정량씨의경력을소개하면다음과갓다

金亨亮 氏 黃海道安岳郡出生으로京城中央高普를卒業한後東京高等音樂學院에入學하여末吉維次氏에게指導를밧엇고다시東京帝國音樂學校에轉學하여露西亞人모가레후스키氏에게指導를밧엇다

鄭勳謨 氏 平壤出生으로崇賢女學校와平壤女高普를卒業한後在籍時에는「루-쓰」夫人에게指導를밧엇고東京高等音樂學院에入學하여武岡鶴代女史와故井上女史에게教授를밧엇다그後東京帝國音樂學校에轉學하여獨逸人알프렛트우-발氏의指導下에서同校를卒業하고繼續하여同校聽講師로就務햇다(寫眞은金亨亮 鄭勳謨兩氏)

大邱府의 種痘勵行

(大邱) 대구경찰서관내인 본정에 일본인천연두환자 일명이발생하엿슴으로 경찰서에서는 크게당황하야 도령으로 부민에게일제히종두를시행한다함은 긔보한바어니와 삼월일일붓터 도위생과(道衛生課)부위생계(府衛生係)경찰서도립의원련합으로 육반으로나누어 하로에일만명식 십일까지 부민전부에종두를시행한다고한다

第一班	第一小學校
第二班	大邱署管內
第三班	新町敎會
第四班	南山町敎會
第五班	南城町敎會
第六班	鳳山小學校

癩病協會寄附金 京畿道取扱額

조선라예방협회(朝鮮癩豫防協會)의부금으로 경긔도에서 취급한 금액은지난 이월십일일부터 월말쌔지가 삼천팔백팔원 오십 전이고 루계(累計)는십만삼천 백십구원오십칠전이다

下宿屋과旅館 旅客爭奪

수험생목표로

【大邱】 대구공회당사층에 부영호텔을 절대반대하든 부내려관업자들은 각학교 입학시험괴를당하야 금번은 하숙옥(下宿屋)과 조전(挑戰)하는 모양인데 그리유는 례년에는 도내외로부터 수험차로오는 학생이가 위만원될만치 투숙하엿는데 금년은숙박로 관계로대개가 하숙으로 가게되고 려관으로 오지안음으로 각려관업자들은 이대책으로 일박삼식(一泊三食)에일원오십전이라는 쎄라를박혀 각학교로산포하는 동시에 하숙옥규측은 어십일이상더 투숙할수업는 것이니 만일어에위반된다면 경찰서에 의뢰하야 처리하겟다는 등별별책동을 한다고 한다

三千圓을盜去

銀行窓口에서

平壤殖銀支店에서

【平壤支局電話】 삼일오후한시경에평양조선은행지점현금출납계창구에한명의 괴한이나타나창구압헤노아둔 현금 [illegible] 가지고나는드시대동문통(大同門通)으로도주하는것을길가든사람이체포하야경찰에인도한업담에방금평양서에서취조중이다

論山江景 路線가陷沒

도보로련락

(論山) 호남선(湖南線)의 강경(江景)사이삼가천(三街川)은방금 개수공사를 하고잇는중이구간(區間)은림시선로로 렬차운전을하든바 일일오후두시경 그선로의 지반이 일곱미돌사이가 갑히 두미돌쌔지함몰을 보게되여 렬차운전을 못하게되엿다 대전공무사무소에서는 현장으로 급히출장하야 극력복구에 로력중으로 쎄마침진행중에잇는 려객차 계삼백사호와 계삼백오호렬차의 려객은도 보련락을취하게되엇다 복구는 일일밤열두시경이나 될형편이요 원인은 가선로의미틀 판쌔닭이라고한다

洪城郡下에 六名이發生

창렬하는종

(洪城) 충남홍성군홍동면대평리(忠南洪城郡洪東面大坪里)에는천연두(天然痘)환자가창궐하야간다는바지난이십륙일에또여섯명의환자가발생되엿다고한다

雇主側의强硬으로 栗田工場罷業繼續

「우리의要求는 오직「빵」」 女工들의結束絶叫

(東萊西面)동래률전고무공장(栗田고무工場)의파업사건은날이 갈사록분규는 더욱험악하야 직공측과 공장주측은서로강경한태도로상지중인데 지난이십팔일 부터는 새로히모집된녀직공사십여명쌔지권부합하야 맹렬한반항 운동을닐으켯다죽지난이십팔일은이공장의월급날임에도불구하고공장안은쓸쓸하게텡뷔이고다문공장벽상에 一래일부터임금을시작할터이다 二래일부터 출근치안는직공은 퇴사로인정한다 三일을하려는직공은 부형의승락서를 가져와야 한다는공장규측의게시(揭示)조희장만이바람에 날니 엇섯는데오후두시가지나직공들이몰려들게되매 공장규측에서는임금을 [illegible]주고 [illegible] 하매백방으로공장의태도를설명하얏스나 직공들은 이에좃치안코소연한가운데공장주측에서는다음과갓흔호한케안을하게되얏다 一녀공들의요구는부당하다고인정한다 二퇴사할직공은 삼월이일에 그수속을밟으라 三일을하려는직공은 삼월일일 오전닐곱시에 출근하라는강경한케안에대하야 직공측에서는 우리에게일을다고 그럿치안으면 쌩을케공하라 우리의요구는 오직쌩이다 하고부르지즈며 오후닐곱시에각각헤여젓다

第六期 市民保健體操講習會

時日	三月六日부터十一日까지六日間 (每日午前七時부터八時까지一時間)
場所	鍾路中央基督敎青年會運動室
申請	五日까지鍾路YMCA體育部로
定員	一百名 (無料로一般男女參加歡迎)
敎材	丁抹基本體操
講師	中央基督敎青年會主任幹事 張權 / 中央基督敎青年會學校敎員 金明德

主催 中央基督敎青年會 後援 朝鮮日報社

嚴冬의脅威는來 천식病

완고한기침

只今이第一무렵고危險한새! 그리고第一完全治療를要할새!

괴로운기침에는 常備藥의選擇이第一

喘息病은患者以外의사람으로서는想像도할수업는惡性의病이다 原因은主로神經性으로서交感神經又는迷走神經의刺戟으로부터이러납니다만은大槪는感冒로因하야氣管支粘膜이刺戟되어呼吸困難을이르키는것이가장만코特히버히는것갓흔寒風의脅威에氣管支粘膜이破裂되야喘息이잇는분은반다시只今도숨이막히고窒息되는것갓흔發作을이르키고또는은입업시나는頑固한기침에苦惱하고잇슬것임니다그래서東亞藥園에서는이런地獄의責苦와갓흔苦痛을救하고저多年苦心硏究한結果最近效質하야到處에서大好評을밧고잇는喘息頓服「스페로인」이라고하는一新劑를未知의여러분에게特히試用하심을勸告하고저합니다 그리고此「스페로인」은各種高貴藥의配合劑로서一日一回頓服만으로苦痛을鎭靜하는特効가잇스며따라胃腸을害롭게하거나嘔吐를나게하는等副作用은絶對로업고特히內服藥임으로家庭에서도完全治療할수잇는理想的良藥입니다「스페로인」의藥効에對하야大要를말삼하면다음과갓습니다

(1)「스페로인」을服用하면胃中에서迅速히吸收되야呼吸器、心臟에移行합니다그래서注射同樣의作用을이르키여僅少한時間에苦痛을鎭靜하게됩니다

(2)「스페로인」을服用하면呼吸이常道로恢復되고心臟의機能이旺盛케되고따라서體力이强健하게되야自然喘息의發作이이러나지안케됩니다

(3)「스페로인」을服用하면氣管支筋의異常이徐徐히恢復됨으로强度의기침도鎭靜이되고痰이업서저서呼吸이자유롭게되나니다

(4)「스페로인」의藥効는毒藥이안인가하는분도잇습니다만은「모루히네」「헤로인」「아드레나린」等의毒劇藥이아니고또한一時的의鎭痛藥이안임으로安心하시고連續治療할수잇습니다

實際「스페로인」의藥効作用은明確하기째문에만흔實驗者로부터多大한讚辭를맛고잇습니다、그럼으로단우誇大한自家禮讚은하지안습니다만은、服用하신諸氏는반다시滿足하실것만은確實합니다、只今其多數의服用者로부터回春의歡喜를보앗다는感謝狀의一二를參考로公開하겟습니다

鹿兒縣內○浦村 追田○哉殿으로부터의禮狀

前略新聞에서喘息頓服스페로인의廣告를拜見하고早速三週間分을試驗的으로服用하얏든바永年間病으로苦生하든老母는但一週間도되지안어서九分은全快되야서完然히更生한것과갓치日夜로깃버하고잇습니다이것은오로지貴藥의偉大한靈驗이라고日夜感淚에처저잇습니다그려케頑固한老母의喘息病에는東奔西走로治療에盡力하얏슴에도效果가업서서不治의病이라고까지생각하고잇든바이려한靈藥이잇는것을알고良心으로無限의喜悅도잇습니다世間에同病으로苦痛하고잇는분이만흔것을보고참으로同情의念을不堪하는바임니다 今後人命을救助하기爲하야此靈藥을宣傳코자豫期하고잇습니다下略

東京銀座 谷○輔三殿으로부터의禮狀

陳者從去七月以來喘息病이始發되야種種의良藥이라고하는良藥을服用하얏스나아모効力이업서困難하든바貴園發賣의스페로인을貴藥之日本社로부터買求服用하엿든바숨차고괴롭든喘息의發作도기침도아니하고安眠하야서其効果의顯著함에는不思議의感으로每夜就寢前에一服服用하얏드니그런케나든기침의發作도업서지고참말神藥이라고生覺하고六日分二回를服用하엿드니現在는거의全快와同樣이되야感謝합니다云云

山口縣須佐町 平野○○吉樣으로부터의禮狀

前略陳者貴園御製劑「스페로인」은甚多히잇는喘息藥中의覇王이라고稱하겟슴니다小生이多年同病으로苦痛하얏든바「스페로인」의注射外에는鎭靜할수업든바스페로인을服藥할時는數分後에는忽然苦痛을脫出하게되야참으로天幸으로生覺합니다云云

大阪市東成區中本町 野口殿으로부터의禮狀

「스페로인」은服藥後三十分만에効能顯著함에는一驚하얏습니다 … 現代에잇서서此에出할것은업다고證明한다云云

最後에특一言으로말삼합니다實際「스페로인」을實驗하신諸氏는其効力迅速에驚喜感謝하고잇습니다 죽을것갓치괴로운喘息이잇는분에게는實로一大福音입니다 다음에번此藥効의如何가事實인가를試驗하야주십시요 그리하야四季를通하야第一危險한此時機를스페로인의服用에依하야가장愉快하고幸福스럽게通過하시기를

○「스페로인」의服用할適應症은喘息病뿐만아니라感冒、氣管支가다루、기침、百日咳、頭痛、神經痛等입니다

藥價

六日分	一圓
十五日分	二圓
卄五日分	三圓
四十五日分	五圓
百日分	拾圓

送料前金에限하야無料代金引替實費

○「스페로인」은全國有名藥店에서取次하고잇스나萬一品切될時는本舖에申込하시압「僞造物特別注意」

大阪市天王寺區東平野町三丁目 發賣元 東亞藥園 電話南四〇一五番 振替大阪七五一一番

代理店 京城南大門通新井藥房 京城府本町 木村藥房 釜山府辨天通藤田藥房 平壤府大和町森[illegible]

卸と小賣 通信販賣 每月營業月報發行
クスリ山岸
合資會社 岸天佑堂 京城府本町一丁目 電話本局二二七三・二〇三〇 振替京城二〇三番

大邱信明女學校生徒募集
一、第一學年 約五十名(補缺生二、三學年若干名)
一、試驗日 三月二十九日、三十日兩日間
一、出願期日 三月二十八日外지(詳細問議)
大邱府南山町二番地

培花女子高等普通學校生徒募集
一學年 約百名 願書接受 三月九日外지
入學試驗廢止 選拔三月十日十一日、詳細는來問、書問

間島 龍井 明信女學校生徒募集
一學年 六十名 補缺生若干人
出願三月二十九日限 試驗三月三十、三十一日、寄宿舍完備

梨花女子高等普通學校生徒募集
◇第一學年一百名 ◇出願期日三月十日限(詳細는京城府貞洞本校에照會할事)
◇入學考査 期日三月十三日、十四日、十六日(十六日은身體檢査)

京城女子商業學校生徒募集
本科第一學年 百名 試驗期日 三月十三、十四、十五、三日間
出願期日 自二月一日 至三月十日 京城府堅志洞八〇(電光六一)

大東商業學校生徒募集
募集人員百名、出願三月二十四日外지 二三學年若干
試驗三月二十五、六日(財團法人手續完了) 京城桂洞三六

高價買入
京城 明治町 金 金銀地金分析 合資會社 杉山商會

治麻球
男女麻疾의靈藥
定價 五十個入 一圓 百個入 一圓八十錢 百八十個入 三圓
患者諸氏여言論보다效果에事實이證明된證狀이踏至이오니効力의有無는試用後可知이겟사오며用法禁忌等은說明書에詳記
京城南大門通四丁目 製造發賣元 救世藥館 電話本局二九六九 振替京城一二六九
此外製劑品四十餘種貳錢郵票보내시면劇引表及規則書付呈

資本金 四百萬圓也
積立金 七拾六萬圓也
京城府南大門通一丁目一番地
株式會社 東一銀行
電話長光化門三五〇 振替口座京城五五五八番
支店所在地 南大門、東大門、西大門、寬勳洞、江景、群山、元山、咸興、金化、天安、禮山、安城、長湖院、洪城、大川、廣川、長項

(三月二日낫부터) 每日二回 낫一時 밤七時
大衆料金 階上五十錢 階下三十錢 均一
特選二大名畫 十二卷 映週間
實寫 메추로뉴-스 全一卷
大메추로社作品 戀愛肉體의부르는소래 全十二卷
大메추로社特作品 世界的名優라몬나바로氏主演
喜劇 서방님쌔던다 全十卷
名優우이리아무헤인스氏主演
第一劇場 電光一七五五

◇폭스社超特作全發聲日本版 데리시어스 全十一卷
二月二十八日낫부터大公開
監督 다빗트바트라氏 主演 자넷트께이너 찰스파렐氏
◇폭스社超特作全發聲日本版 怪探偵張氏 全九卷
監督 하밀돈마크화덴氏 主演 와너오란드氏
朝鮮劇場

三月一日晝間封切 每日晝夜二回興行
絶世의二大名畫公開
◇파라마운트特作全發聲日本版 부론드뷔너스 全十卷
마르렌데트리히主演
◇파라마운트社全發聲 日本版 天空의新婦 全十卷
團成社

女人日記 回……想 (6)

車士百

나는 나의一生을두고서 생각하는問題는理想과現實의調和이다 오늘도새벽이오려는未明에잠이깨인때부터어떤問題가 나의머리를차지고도랏나 理想! 現實! 또調和 이러케번가러들고 또도랏다한염에는 나로하여곰오늘의나로하여곰오늘의나를 存在하게하선 仁慈하신어머님어누어게시고또한편에는 내生命의擴大요또延長인用兒가누어잇다 그래서 나는直覺的으로 오ㅡ 나도幸福者의하나인가하고 生覺되는同時에

人生의 生 老 病 死等을 **推究** 이라도 아이의心情을若干 늣겨지게되엇다 그리고다시 高尙한理想을가지자 그러고그것을現實化시키자 이러케 마음속으로부터 지며 하느님께約束하듯自身에게約束하듯 第三者가듯게못할만한程度로중얼거리고 자리에서 이러낫다 그後에直時로오늘하로의生活할順序를 大綱大綱定하여보앗다 첫재로는午前九時二十分登校하야 同三十分부터 教授할것과同午後五時까지는學校(中央保育)에서執務할것과 同午後五時後에는 집으로도라와家事를도라볼것等이엇다 이러것은 勿論 別로變動이업는 **每日** 의順序이다 그러나 오늘은二月二十八일이라 아침부터來日은×月×日이거니하고 생각을거듭하엿다 그것은一九一×年을回顧한도勿論이지마는 一九三〇年三月一日午前一時五分頃의記憶이다 생각은一九一〇年으로 도라올나간다 一九一〇年의二月每日에괴로운몸을택시에부탁하고 東大門病院에신세를까치기되엇다 그러하고하든 ㅅ난 三月一日午前一時五十分은나의過去半生中에는 前에도업어보지못하면 恐怖를느끼엇으며 苦痛을겨는때이다 이것이女子로서의 **特典** 이라면너무도 을하다고 하면서언 그래도 기쁨의新敍事가지고기다리고잇섯다 安藤敬先生의온갓親切을다바드면서 기막히는苦痛을참으면서 아무至極當한 患이잇기를 기다리엇다그에이다 安藤敬先生은 受苦하셧소 大門간에 고초달게되엇소하엿다 그소리는나로하여금 지금까지의모든術痛을 能히一掃하게되엇다 그래서 오늘도來日 三月一日의記憶은새롭게되는勿論이지마는 나個人에게는그러한因緣의혼날인것을 생각하게되엇다 그래서 그것을한번더기념하기 爲하야若干의 **準備** 를하엿다 그리는中 大體이면서 나의事業인保育에 더펴게될생각하게되고 더김이實習하게되엇다 그것은普化하기도라가지아니함으로 幼兒保育에게손이 되게되매 여기서한번더우리의環境이우리의理想을 實現하기에힘든다는것을 늣기게되여 따라서 理想과現實의調和을目하야努力할것을決心하고 하로生活에欽勞를쉬기를하야 맙나라로ㅡ

봄의광명은 이들로부터 (十)

校門을나서는才媛들 새사회의새일군

그들의포부와희망과압길은?

梨專 家事科篇

朴寅順孃崔以順孃張玉麗孃

리화전문학교가사과(家事科)금년졸업생 열여섯명은 각기재조와 특장이잇지마는 여기는사회방면에특별이 만흔취미를 가지고잇다고 이름이잇는박인순(朴寅順)양사년동안을 늘수등으로잇섯다는최이순(崔以順)양 뿐명이잇는 역시공부잘하는 장옥려(張玉麗)양 은 기자가 만나본대로 소개할려고한다

朴寅順孃

박인순양의 고향은 강원도양양(襄陽)으로 모교는개성 호수돈(好壽敦)고등 보통학교, 금년이 나이 수물두살 키가조금적고온순한성격을 가진이라고한다

가사과에서는 세탁하는 법을 연구하고 료리(料理)하는법 어린아이기르는법 가정장식법(家庭裝飾法)을연구하고 말하자면 조선에서가장과학적(科學的)이고 재미잇는살림을할방법을 연구하는 곳인까닭에 가사과학생이라고하면 얌전한 가정부인을 련상(聯想)케한다

이러한 립상에서 양을보면병수한저고리 거믄치마 누런양말 모도가 검박하여보이고 구두도 잘닥근것갓다 조선가정에서 케범먼커고커아할것을무르니 양은 『가튼재료 또는싼물건을가지고라도 영양가(營養價)잇는 음식을만들 필요가잇다 고생각해요』 하면서 영양학을 일장연설

『취직이요? 취직은버정은되엇스나 말슴드릴것갓지는……』 하고 말끗을흐리고 그의포부를 이러케 말한다

『어떠케될지는모르나 졸업을하고 사회에나가면소비조합(消費組合)이나 부인구락부(婦人俱樂部)가튼것을 만들어볼까합니다 농촌가정을어떠케……』하면서 머리를개웃하며 생각하는것이양은 사회문제의 만흔관심을 가지고 잇는모양이다 양은사회과학방면에도 만흔취미를 가지고잇다한다

崔以順孃

최이순양은 이년을계속하야 특대생(特待生)이고 사년동안을 늘수석(首席)으로잇는 가사과의재원(才媛)으로 이번봄에졸업하는대로곳 리화고보(梨花高普)선생으로취직하게된다고 한다

『졸업하고나가서 조선녀성을위하야 어떤일을하겟다는 생각을?』 하고 기자가뭇는말에 『너무문케가커서ㅡ』 하면서빰에 우움을띄다 『취사십사년생』고향은 평양으로모교는평양녀자고보(平女高普) ㅡ운동선수로 쾌활하고 명랑하고 얌전하고미인으로 유명하다고한다

張玉麗孃

초록색저고리 깜안치마를 입은 장옥려양은활발한 성격을가진 것가티보인다 채림채림이 가사과이니만치 검박한빗이잇고 성격도역시 가정형(家庭型)이다

양은 어렷슬때의 아명도 『으젓인』이엇다고하지마는 리화전문안에서는 양을『으젓』한성격이잇기때문에『으젓이』라고한다

『졸업하고요? 함흥영생녀고보(永生女高普)로 가게되엇서요 지금까지배운것을 기초로해가지고 더공부하야 조선가정의 볼합리한점을 개량해볼려고합니다마는……』

양의고향은 의주(義州)로 금년 방년이 수물세살 ㅡ공부의 성적이조코 활발하고 으젓한양을 마지하는 영생녀고보는 행복될지어다

사진설명 상으로부터 장옥려 최이순 박인순제양

천연두에대하야 발생원인과치료법 (3)

天浩堂醫院 李鎣浩

다、이형종(異型症) 또다시더ㅡ이상한보양을낫타내는일이만으니

(一) 무진두창(無疹痘瘡)전거기(前○期)와가튼고유의발진(發疹)을 발현하지안코 속히치유(癒)하는것

(二) 융합성두창(融合性痘瘡)ㅡ농포상융합(膿疱相融合)이되야 중대의전신증세를 이르키는것

(三)ㅡ 출혈성두창(出血性痘瘡) 발진긔(發疹期)와농긔(化膿期)에출혈을이루키는것이다 대개사망되는것이다

一、종두의력사 『한번두창을경과하면 다시이병에 걸니는일이 매우희소한것은 녯적부터 우리일반이 알고 잇는것이지만은녯날중국 인도(印度)에서는 경증(輕症) 두창이류행할때는 일부러고의로 경증에잇는환자의 가피(痂皮)를 비공(鼻腔)에 머여호흡을드려마시게하며 혹은 그농즙(膿汁)이 무더서 더러운삿쓰를입혀서 면역(免疫)을 행하게하야다 그러자 이러한법이 십팔세긔에는영국(英國)과 여러나라로 퍼저서 류행이되여잇섯슴니다 이것을종인두법(人痘法)이라고하얏다 이 방법(方法)은 대단히 위험하며 가두을이식(移植)한 뒤라도 혹엇더한리유로다시 중래한진두(眞痘)를발생식히며 매독(黴毒)갓흔병이전염하는일도잇서 그해가적지안음으로 그방식을금지하얏다 천칠백여년에 젠나씨가 처음으로우두(牛痘)를 인체종법(人體種法)을이십년간이나 오랜년수를두고 연구하야 세상에발표한뒤로부터는 여러각국에서 저각기다가 사용하게되엿다 지금부터 약백팔십여년전에 중국인이처음으로 인두법(人痘法)을 실행한뒤로 일본건국이실행하게되엿는데 약구십여년 전에 화란인(和蘭人)이처음으로우두묘(牛痘苗)를일본에가지고와서 시행하야보앗스나 선감(善感)이 잘되지우지하얏다한다 그후로 십여년후에 처음으로정공이되여 여러곳으로 서처이되자 일본에도정도 머판 동경에 종두소(種痘所)를설립(設立)하고 우리조선에도 약오십여년전에지석영(池錫永)선생의공로로 말미아마 일본으로부터 가저왓습니다

二、종두효력기간 처음에지엔나』씨는 우두접종(接種)으로천연두에한생애(生涯)가 면역(免疫)이된다고 밋엇지만은 근년의 조사에의하면사람사람개성(個性)에따라다소차이가잇스나 대개오년 내지십년간은 걸니지아니하며 혹은부주의하야걸니드라도 그다지 중치안코 대개경하야 양호한것을알게되엿습니다 대개종두법(種痘法)에는십세에재종(再種)을 행하게되고 두창(痘瘡)이 류행할시에는 팁시종

童謠週間 機關紙發行

◇童協幹事會決議

조선동요연구협회(朝鮮童謠研究協會)에서는 지난 이십일밤간사회(幹事會)를 열고아래와가튼 제반사항을결의 하얏다고

一、幹事增選及工部署作定 △庶務部 辛在恒(常務) 高長煥 △研究部 金泰午(常務) 鄭芝鎔 韓晶東 △普及部 柳泳住(常務) 劉道順 丁洪教 尹福鎭 △出版部 高長煥(常務) 辛在恒 △作曲部 玄濟明(常務) 朴慶浩 尹克榮 金泰午

◇決議事項◇

一、會員增募는勿論在來會員도 鑑理하며 會의義務金도納入토록할것

一、每月第一月曜마다常務幹事會를開하기로할

一、今年八月에定期總會를開催하는同時合評會를開할것

一、機關紙『童謠運動』刊行‖春夏秋冬四季마다發行하야會員及留意團體에配付할것 創刊號는今春四月에發行키로하고 其他一切는出版部에一任함

一、童謠週間의設定‖每年九月一日부터一週間으로하고 (方法其他省略) 그中第一日曜日을『童謠祭』日로함

一、童謠讀本 童謠作法 童謠集及評論等童謠運動에關한理論展開及小冊子刊行에努力할것

一、事務所는當分間京城府堅志洞八十番地로하고 童謠運動의 原稿及會員募集에 應해주기바란다고

漫畫大募集

『가정만화』와『아동만화』를 좌긔규정에의하야 모집하옵는바 응모되이에게는박사를진정하게되엿습니다 그런데 보내실에에는 住所姓名을 明記하시고 반드시먹으로 그려 보내십시요

一、家庭漫畫‖가정을중심으로해서 어떠나는여러가지문제를 저재로한것

一、兒童漫畫‖어린이중심의 자미잇는만화

一、回 數ㅡ단회단회가 조호나 련재 만화도무관함

朝鮮日報社家庭欄 白

두(隨時選定)를시행하는것이규정(規定)하야잇습니다

아라둘만한 세계명곡해설 (4)

△미국민요와이태리민요

李鍾泰

다음엔 미국민요로서 새로운낫을가진켄트ㅡ키의집이라는 켄트키ㅡ의집입니다 이것은 사람이만드른곡임니다

이 곡은 미국의 지방색을 농후하게낫타내엿다고볼수잇슴니다 그러고 순박한감정을가장교묘(巧妙)하게표현한 곡임니다 이곡에대해서는 별다른력사또는 전설은업스나 미국에서마니류행되엿든곡이람니다 그다음에 이태리민요를 말삼하고자함니다 이이태리 라는나라는 민요의특산지라고도 할만한나라임니다 그중에도 유명한 『싼타루치아』는 엇더한 나라를 물론하고 다ㅡ더커잇슴니다 독자여러분도 한번 식다ㅡ아실줄 밋습니다 그가사를 긔록하면 다음과갓슴니다

1 창공에빗난별 물우에어리여 바람은고요히 부러오누나
나의배는 살갓치 바다를 지난다
싼타루치아 싼타루치아

2 아름다운 동산 행복의『나포리』
산천과 초목들 기다리누나
정집은나라에 행복아기려라
싼타루치아 싼타루치아

음악의나라 이태리 민요의도시인 나포리ㅡ 달밝고 바다를 고요한나포리에사는사람에게는 아름다운 자연이 아름다운선률이 나오것입니다 그러고이노래는 배를탄사공이 노래는하곡이랍니다

『오ㅡ나의태양』이곡도이태리 민요입니다 이곡은 아름다운 자과연인을 태양의 열정과또한그태양의위대한예찬이야 노래 한곡입니다 그 지금그노래의 일절만이나마 그 또만을 긔록해보기로 합시다

『아름다운 해빗이 빗처온다 폭풍우지나고 청명한날고요하게 부는바람 아ㅡ아름다운 해빗이 빗처온다 귀여운해빗 그리운해빗ㅡ오ㅡ나의 해빗야 내가 그리워하는 영원의 해빗ㅡ』

이 노래는 이태리케 퍼인곡입니다 그러고 이태리에서는 민요를 해마다 민요의가사와 곡을모집한답니다 그래모집한곡이 입선(入選)이되면그노래를 그해『나포리』 시의제일(祭日)에시민들이 노래하고 지난답니다

다음에는 『로서아』의 민요를말삼하고저 합니다 지금 로서아는 혁명전에나 이나 음악에 대하야 다른지는안코 더욱 음악에 열이신하야 지휘자가업는『오켓스트라』가 세계에 어느나라보다 먼저 『로서아』에서 시작햇다고합니다 이나라에 민요가운데서 가창부리가

잘 아는『볼카』의배人노래 하나말삼하기로합시다 이노래는『볼카』다는 강에서사공들이 하는노래로 새여먼동이 트기전에 커ㅡ멀니서 『여괴엇차 여괴엇차』하는 소리가 간신이 들려옵니다

少年小說 전당국 (十五)

梁在應

염주 (十三)

불은 오월암사람들이잇는집에서일어낫는데 사나웁게일어낫다 원동아단법석이낫다 그중에 그집에서자든 십여명사람이 옷도입지못하고 뻘거버슨고기덩이가 날뛰는꼴이 엇에도 보지못할 구경거리이엇섯다 벌거버슨 고기덩이들이 울롬을떠가불을쓰느라고 야단법석인데 참불만하엿다 수십명사람들이덤버들어 불을쓰려고야단을칫스나 원제일어나는불은급하엿고 개울불은동안이되워잇서약간불은쉬언젓스나 불는불대ㅡ탓다 자그나한집한채와 그속에잇든 오월암사람들의 옷과물건은 버션짝하나 업시 타버리고 홈박태여버렷다 불은그여이다탄후에꺼젓고불쓰는사람들은 벌거버슨몸동이예원통함을참하야가지고 괴운이시진하야 늘어젓다 그쯤악 선이는 가가막히게우수면서도 불상하엿다 초커녕도아니요 새벽인데다

가 불도에인일이업는데 이난느냐? 괴상한일이다 괴상한일이엇다 어떤리를맛난노괴상한일이다 오월암사람들도 엇전세용인지 몰은다 그중에한사람이 집오면 새벽부시 『펄거』 하는소리때 어렴나시 『펄거』하는소리가들니드니 별안간업꿀이화근하고 꽉어워질오로 눈을번떳또니까 동잔들켜잇는다자개인물이되여 그래로건정으토라을으는고로『불야!』소리를치고 임동뛰여나온것이라고한나 불행한중에도 다행인것은 닷처거나 큰다행이라고 그들은한바탕정을치고도 죽지안은제다행이라고 죽우너한숨을내여쉬엇다 불되 예로부터 불찰나기로유명한절은 유점사이다 이번에자그마한 집한채가 타기는하엿지만 고만큼탄것을 큰것보다ㅡ유점사가 불이자조나는것은 다른까닭이 아니라 신라(新羅)때에 서천서역국(西天西域國)에서 오십삼불(五十三佛)이 도(道)를 세상에건하라 배를타고나와가사나운 바람을맛나 바람이솔니여동해 바다로와서 고청(高城)읍으로 들어와 개잔령(開殘嶺)을넘어 서유점사로왓는데 오십삼불이 각각 세상사람들과 인연을맷고자 불이나게하여 다시세상 사람의손으로돌을찻게한다는전설(傳說)이잇다 이케도쉬인세번(五十三番)을채려면 아죽도 여러번이라는것이다 그리하야 요반큼불이난것은 천만다행이라고하엿다

兒童漫畫 막동이와거우 (2)

安慶

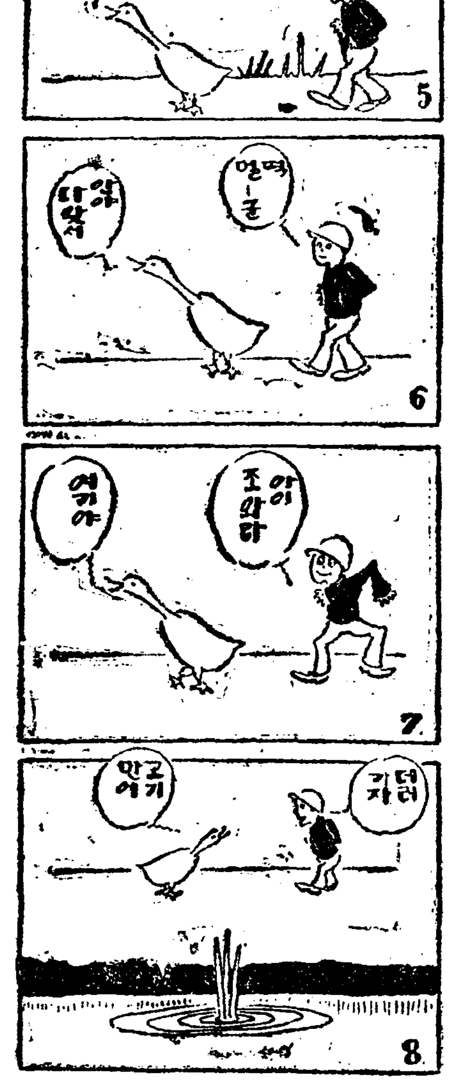

5 그래서막동이는 거우와거러가다가

6 이야기도 자미잇게하면서

7 한참동안을 거러갓읍니다

8 냇가에거운나왓슬때는 퍽깁버햇습니다

卒業을압둔心境 (2)

必然한運命

中央保育 朴恩來

오늘도해놋는것업시 마음만은 여권어奔走하게지낫다 아침부터 뒤숭숭한머리로 동모와가티意識업는거름으로 本町通을 헤매엿다 이것이몃날남지안은 卒業期인가한다 이곳저곳기웃거리든 두사람은 結局下宿집으로 다시금거름을 옴기엿다 籠外에 親舊로부터 片紙한장이 와잇다 祝卒業! 社會에의第一步! 새로운이때로오로기로의 出發을깃버 하노라

나는다시금 나의卒業에對하야 생각하고 쫌錯를記錄햇다! 히미한 追憶만이 녯날로지나버리게되든卒業…… 中央保育校標를가슴에달고 깃버하든 그時節에는 못업는理想과抱負로卒業을期待하엿건만 必然한運命이 여긔에서기다린 오날은다만畜畜읿연이외다 榮譽스러운 卒業을當하야 깃븜보다도 도되엿스니 아마도學海와는特異한우리들의 첫거름을밟을社會인가합니다 就職難! 生活難! 經濟難! 오직難關가운데 파뭇처울고우는 人間들……나역시 難으로 헤염처가고잇스니 엇지마음이 편하리요! 그러나 『더는넘어지면 또다시웃고이러나라 그머는朝鮮의일이요貫한일군이다 굿게鍛鍊시킨鐵城어묻어지지안토록바란다』 하시든先生의말슴을 다시곰되푸리생각하고 生의길을鬪爭으로 繼續하리라는굿은意志로片紙를젓다! 나도모르게 두눈에는 冊床머리에 안커붓대를들니고 몸이찡돈다 나는얼는生覺을돌니엿다 矛盾된世上을바로잡아야할歷史가던저준 偉大한使命을 實踐에具體化시킬 責任을가진 우리의卒業生들이아닌가 암 그럿타 올라!

新舞臺를建設하고 活躍할우리 卒業生들이다! 이가튼생각을하고 午後다섯시를치는줄모르고 빈방에혼자안저섯다 동모P君이차저와放送局으로갈時間이되엿다하야 나는氣分을돌니며 爽快하게이러나갓다 새입으로노래를부르는것도 學窓生活로는 마지막인오늘合唱도 순조롭게웃치고 문밧을나서니 무더니나쌀쌀하게부는바람은억개를흠칫하게한다 나는 동모들을향하야 이런말을햇다우리들이學窓時節로는 이노래가 마지막이며 送別의노래로구나 동모는아모말업시 눈물을먹을연이다 센치멘탈해진나는 또 下宿집으로向하얏다 電氣의고장으로 초불을켜노코 히롬거리는 불빗을 처여다보고 아모感覺이업시 목탁모양으로아독커니안젓다 또다시금내머리가운데는 暗黑의帳幕이휘여싸고 무서운猛獸의떼가몰니여드는것갓치 恐怖心만이러난다! 아! 아! 아! 中央 너는튼튼한磐石우에 굿게서서永世無窮토록變치말고 三千里에철업시자라나는 數만은兒童들을튼튼하게길너다고! 이것이나의所願이다! 나는이갓치부르짓다 나의마음은괴로워다 이갓튼生覺을돌니려안첫다 안밤에서蓄音器도 부러지커나오는우슴소리가들닌다 련하야夫婦의쌀쌀배는우슴소래가들닌다 나는얼는커우리로드러가 이불을푹썻다 박슴소래와합께 근심은니즈러자 그로부터 막걸네한잔에滿足한듯한지게군이 웨치고지나가는 소래가히미하게사러진다 오늘하로도空然으로지나버렷다정막한이밤에바람소래만들닐따이다

童謠 누나여

朴時鵬

누나여! 그동안에
안녕하서요?
말드른니 공장일은
퍽도고되고
감독들의 짓천구도
만라하는데
누나여! 그얼마나
괴로우서요
서울서온 순이에게
이소리듯고
나는하로 종일토록
우럿습니다(끗)

童謠 성낫다 불낫다

—성난 아이 달래는 노래—

尹石重

(혼자 묻고 혼자 대답하고)
성낫다 불낫다 호박 국을 쏘러라
호박 국을 쏘려와두 안자시면 어쩌나?
안자시긴 웨 안자서 갓다만 드리면
후두룩 드리킬걸
아냐 아냐 커 잇솜봐 아주 쐑 붓헛서
아주 쐑 붓헛스면 기름발라 띠지
기름이 잇나?
항아릴 가조지
미끄러워 어떠케?

서ㅡ 쏙 봉해 데굴 데굴 굴러
천둥 하는줄 알구 자던애
기가 놀래 쌔면어쩌게?
(성난 아이 보고)
여보 여보 이 양반당신이
그리 갑시다
(뒤두 가 둥굴 뭡니)
자 자 하낫 둘 하낫 둘
펀서 머감 나가선다
하낫 둘 하낫 둘
에라 이놈들 물러나거라
하낫 둘 하낫 둘
(童詩集『일허버린당기』에서)

明日 (80)

崔獨鵑作 安夕影畫

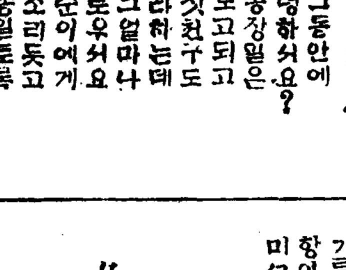

사랑과결혼(四)

죽어버린다는 순경의말이병섭에게는 엇전지 그커둘러지톨안엇다 그래서

『못난소리 좀 그만두어라』

하고 가만히 우지젓다

『못나기는 무에 못낫서요』

순경이는 지지안코 머스구를 한다

이번에는 신철이가 남매의대화의 중간을 타서

『도라가신단날이요』하고 뭇는다

『그까짓사내의 안해 노릇을 하느니 죽는게 나흘것 갓든니까 그러치요』

순경이는 구절 구절에 힘을 주어서 대답한다

련애커럼 배외적(排外的)인것은 업스니 수만흔 련애의짝들은 다른사람을배척함으로써 자긔들 두사람의사이를 밀접히 붓치려고하는것이다 딸하서 사랑하는 대상에게향하여 『아이 나는 그작자 보가실혀 죽겟서』하는것은 곳나는 당신이 어엽버 죽겟서』 하는것보다 좀더 강조(强調)된표현이다

『하하 나는 그처럼 약하고 또는 절망하기 쉬운녀성은 실슴니다 마음에업는 결혼을피하기위하야 죽엄의길을 밟는다는것은 봉건사장종에도 케케묵은 그것이 아닐수업습니다 목숨을 버버릴 각오만 잇다면 엇더한 어려운일이라도 할수잇슬것입니다 갓튼 한개의 목숨을버리는데도 버리는방법에딸아서는 뜻우에뜻을 수놋는화려한 죽엄이 잇슬것이니까』

신철이는 무슨 강의나하는듯한 어조로말한다

『그러면 대관절 나더러엇더케하란 말슴이서요? 네』

순경이는 애원이나 하드시 뭇는다

『그것은 당신의 결심여하에 딸아서 얼마든지 조흔방법이 만켓지요』

『그걸 가르켜주서요 그걸』

『가르커서 될일이 안이겟지요』

『그러나 모르는걸 엇더케해요』

『그럼 말해보지요 간단하게 좌우로갈나서 말한다면 하나는 백절불굴하는 정신에서 엇더한 환경에도 정실에도지배되거나 구애되지안코 거절하고 뛰처나옴으로 결자를 보기조케『덕아웃』식히는것이고 또하나는 호랑이의굴에 들어가서호랑이를 잡고 적진에거어들어가서승게를 쥐미는것과갓튼……』

『처음말한방법은 알겟서요그러나뒤에 이야기는 똑똑이 모르겟서요 엇더케 하는것자……』

『모르겟서요? 참말』

『참말』

『딱한일인걸 나도』

『선생님도 모르겟서요』

『허허 나야 웨몰나요』

『그럼 웨 똑똑이안가르커주서요』

둘의 대화를 드르며 차를마시고 잇는 배섭이 도시 말참례를 안한다

『분명히 말을하면 네가 악씨커럼 또울까보아서 신철이말을 못하는게다』

『안우려요 이번에는 안울께요』

순경이가 울석이나 하드시 법ㅅ이를 조른다

『그럼 내가 대신으로 말하지……다른 방법이라는 것은 곳 네가 결혼하야할 짱이의안해가 되는길이다』

병섭의 입으로부터 이말을드른 순경이는 얼굴을 신철에게로 돌니며

『그래요? 선생님』하고 신철에게 떠진다

『네 그럿슴니다』

신철이는 고개를 쓰덕이며 쾌활하게 대답을한다

『결혼하여 안해가 되면 그뿐인데요 다시는뭐……』

그리고싶흔 상대와 결혼을 한다는것이 벌서 불가능한 일이아니겟서요』

『그거슨 사랑하니까 꼭 결혼을 한다는 원측하에서 따지는 결론이지요』

『그럼 밉기때문에 결혼해주는 원측도잇슬수잇서요?』

『그걸 원측이라고 까지는할수업겟지마는 비상한경우에 례외로씨……』

신철의 대답은 무슨집흔의미가잇는듯하엿다

『비상한경우? 례외? 커는 암만해도 알수가업서요』

순경이는 어린애처럼 드리를 흔든다

『그러면 구체적으로 설명을 할터이니 들어보서요』

신철이는 이러케말하며 미소띄인 얼굴을 좀더 순경의압호도 내민다

가정의학

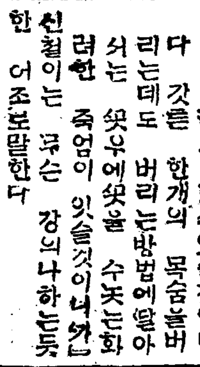

대변볼대마다 벌네가나옵니다

문 커는이십여세의녀자이온대 대변볼때마다 약한치가량되는하얀벌레가 섞겨나옵니다 엇던때는문으로도나옴니다 치료방법을하교하여주십시요 (신의주 원독자)

답 우리뱃속에기생되는충뷔 종류가 여러가지잇스나 흔히볼수잇는것은회충、십이지장충、조충、요충 등입니다 회충은누구나 잘알수잇는것이며 십이지장충은 실가치가느러서 대변에석겨나올시라도 우리가 눈으로볼수업스며 요충은 십이지장충과가티 가늘고 그보다도짧느나어것은 우리가눈으로볼수잇는 이만으니 이것은 소아에게제일 만히긔생되여잇고 흔히 밤중에 홍문으로 기여나오는 성질이엇서 소아가홍문을 글희가려워서 잠을잘자지못하며 대변에 석겨나와서도 대번것흐로 기여나와 움직이고잇는고로 잘볼수잇슴니다 또조충은 일명존백충이라하니 이것은 한치기리만한한벌네라는 의미인데 굴기가성양가비만한고로 잘알수잇습니다 그려하면 당신께서 말슴하신벌네는 조충인것이틀님업스니 조충구체하는약을사서잡수십시요

安洞醫院長 任明宰博士

住所를通知하시오

본사에서 신춘아동작품(兒童作品)을 모집하야당선된작품은 연일본지『가정란』에 발표하야당선된『어린이』에게는 상장과상품을 발송하엿는바 상품이다시도라오는것도 잇슴으로다음의 여러분은주소(住所)를 三月十日까지통지하여주심을바랍니다만일삼월십일이지나게되면 당선된분이라도무효로하겟습니다

尹承敏·金永姬·洪鳳萬·金相南·金貞喜·車秉廷 朴得天·朴淑姬·趙春燕·田溶元·朴玩熙·崔一奎 嚴石鍾·李鎔洙

朝鮮日報社學藝部 白

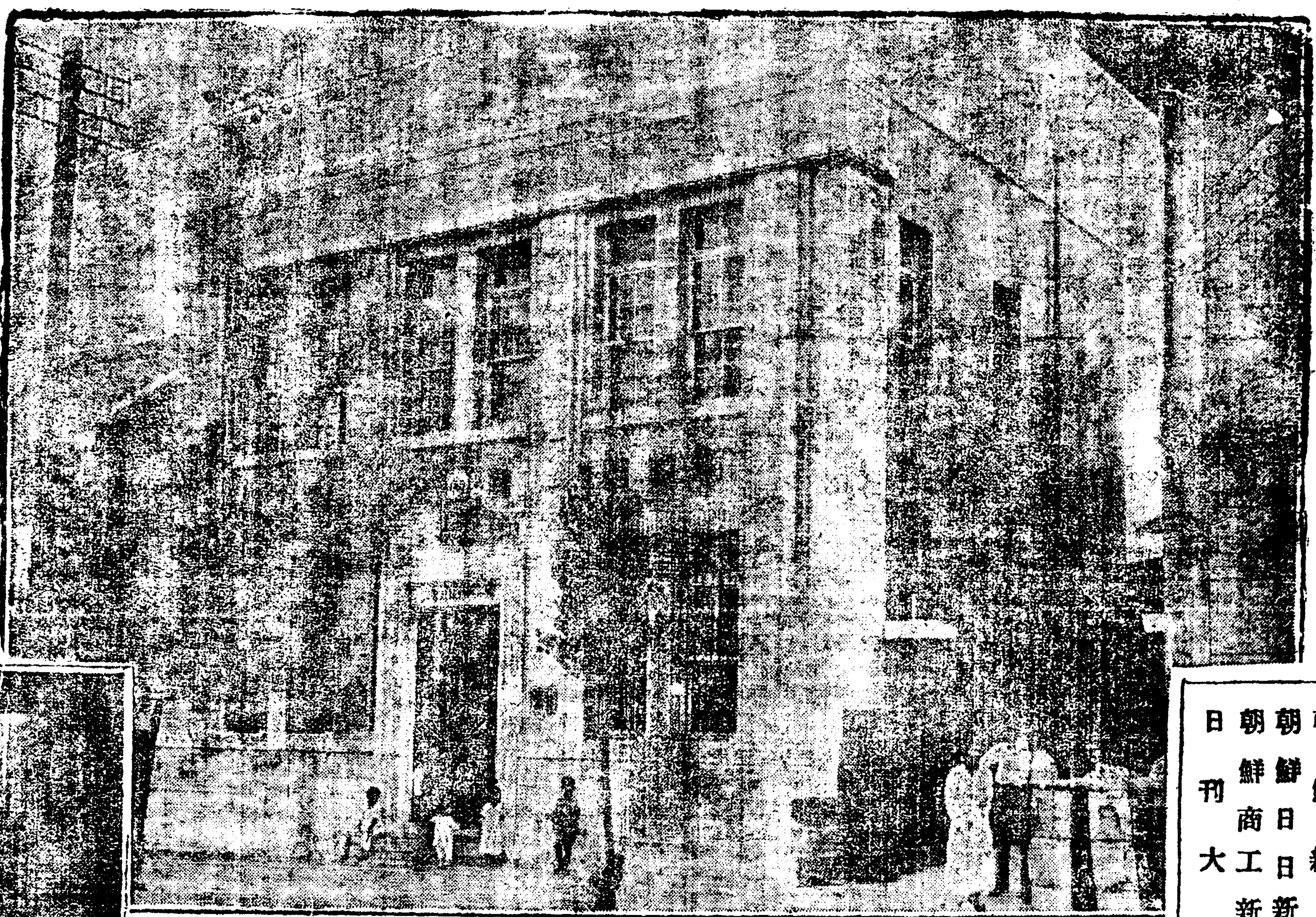
本社營業所

新聞卷取紙倉庫의一部

市內主要한新聞
卷取紙納入處

朝鮮日報社殿
京城日報社殿
每日申報社殿
セウルプレス社殿
中央日報社殿
東亞日報社殿
朝鮮新聞社殿
朝鮮日日新聞社殿
朝鮮商工新聞社殿
日刊大陸社殿

京城府壽松洞二六番地
電話光化門 長一〇二〇番 長一九九八番 六九〇番
振替京城 一〇〇一番 八〇四九番
私書函光化門局第二八號
受信略號ケイゼウセン一カミ
發信略號(セン)又ハ(선)

營業科目

新聞卷取紙一手販賣
改良朝鮮紙販賣元
和洋諸紙輸入卸商
各種白露紙、天井紙卸商
紙加工品及印刷原料卸商

社長 朴興植